TOM BRAKS

K.D.V. Dahil 2000 LİRA

No 7

TAY YAYINLARI

HAFTALIK MECMUA

YÜCEL

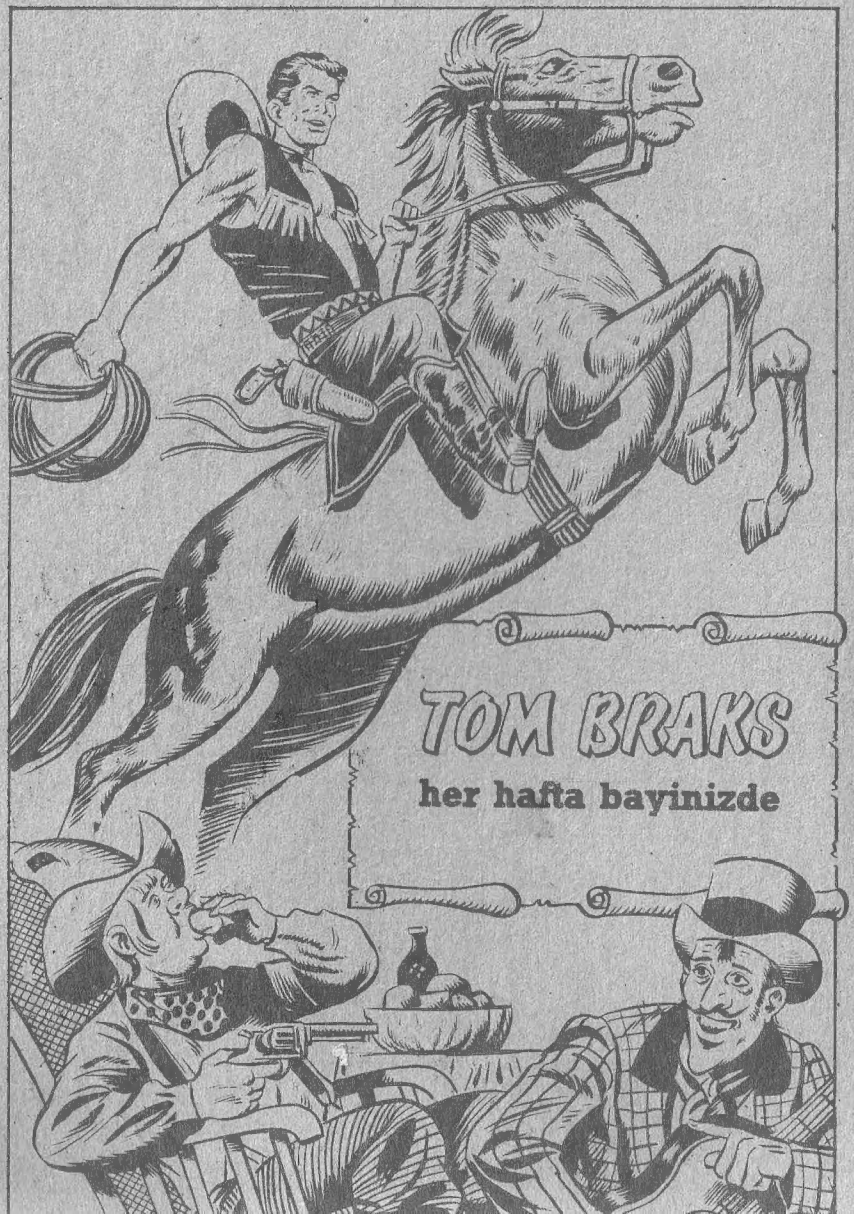

TOM BRAKS

TİMSAH ÇETESİ

İŞLERİM İCABI SIK SIK HALK KARŞISINA ÇIKMAK MECBURİYETİNDEYİM.. BU SEBEPLE BENİ ÖLDÜRMEK ZOR DEĞİL!
ŞÜPHELENDİĞİNİZ KİMSE VAR MI ?
BELLİ BİR ŞAHIS YOK AMA.. KARARLARIMI BEĞENMEYEN BİRÇOK KİŞİ VAR..
ŞU HALDE SİZİ DEVAMLI KORUMAM LAZIM!..

BU AKŞAM BÜYÜK BİR DAVETE GİTMEM GEREKİYOR. SENDEN BAŞKA KİMSE KORUYAMAZ BENİ!.. O KADAR USTACA KILIK DEĞİŞTİRİYORSUNUZ KI KİMSENİN TANIMASINA İMKÂN YOK!..
PEKÂLÂ VALİ BEY!..
NASIL, BEN!.. TOM BRAKS'I İKNA EDEBİLDİN Mİ ?
EVET KABUL ETTİ!..

SEVGİLİ DOSTUM SANA ALBAY KESTON'U TANITAYIM.. SENİ ÇAĞIRMA FİKRİNİ O VERDİ...
TOM BRAKS'IN ELİNİ SIKMAK BÜYÜK ŞEREF!
BU ŞEREF BANA AİT ALBAYIM..
BU AKŞAM NE KILIĞA BÜRÜNECEKSİNİZ TOM BRAKS ?..

HENÜZ KARAR VERMEDİM VALİ BEY.. DOSTUNUZ ALBAYIN ELBİSELERİNİ DE GİYEBİLİRİM...
HA!HA! ÇOK EĞLENCELİ OLURDU..
PEKÂLÂ... ORADA GÖRÜŞÜRÜZ.. DAVETİYENİ AL!..
ARKADAŞLARIM İÇİN İKİ TANE DAHA RİCA EDEBİLİRMİYİM?..
BARON VE TONTON İÇİN Mİ?

EVET.. ÜÇ ÇİFT GÖZ BİR ÇİFTTEN DAHA İYİDİR!
ÇOK DOĞRU.. BUYUR İKİ DAVETİYE DAHA!..
ÇOK İYİ KORUNACAKSIN BEN...
AKŞAM..
KİMBİLİR NE LEZZETLİ KÖFTELER VAR BARON?!
PÖH!..

YÜZÜNÜ NEDEN BURUŞTURDUN ?
AMANALLAH! SADECE ADI YEMEKLERİ DÜŞÜNÜRSÜN!..
SENİN ADI DEDİĞİN KÖFTELERİN KIRK ÇEŞİDİ VAR!
SENİN GİBİ KÖYLÜNÜN BİRİ ORAYA DAVET EDİLMEMELİYDİ.. GECENİN NEŞESİNİ BOZACAKSIN!

DAVETİYELERİNİZ LÜTFEN!
İŞTE BENİMKİ...
BİN KOKMUŞ KÖFTE! BENİMKİ HANGİ CEHENNEMEGİTTİ?!

ANLAMIŞTIM ZATEN! SENİN GİBİ KILIKSIZ BİRİNİN DAVETLİLER ARASINDA BULUNMASI TUHAF OLURDU...
FAKAT...
İSRAR ETME BÖYLESİ DAHA İYİ..

VALİ TARAFINDAN VERİLEN BİR DAVETE İŞTİRAK EDEBİLECEK KADAR ASALETİN YOK!
AH! BİR ELİME GEÇERSEN!

YARIN GÖRÜŞÜRÜZ.. YİYECEĞİM YEMEKLERİ BALLANDIRARAK ANLATIRIM SANA..
BİR MİLYON KÖFTE İNŞALLAH SANA ZEHİRLİ MANTAR İKRAM EDERLER!

AZ SONRA..
BİRAZ TEBESSÜM ET BEN!. TOM BRAKS BURADA OLDUĞUNA GÖRE MERAK EDİLECEK BİR ŞEY YOK.!

NEREDE SAKLANIYOR ACABA? TANIMAMIZA İMKÂN OLMADIĞINI BİLİYORUM!
KİM BİLİR! BELKİ DE ŞU GÜZEL HANIM ODUR..

BELKİ DE BEN!..
HAKLISIN!.. EMİN OLMAK İÇİN BIYIKLARINI ÇEKMEK İSTERDİM..

BU SIRADA..

HAY KÖR ŞEYTAN!

ADAMLAR KEYİFLE İŞKEMBELERİNİ DOLDURURKEN BEN DIŞARDA AÇLIKTAN ÖLECEĞİM!.
OH!.. TALİH YILDIZIM BENİ TAMAMEN TERKETMEMİŞ DEMEK!

TAM ALTIMA GELİNCE... HOP.. NE GÖRÜR NE DE TANIR..

OH! PEÇETEYİ DÜŞÜRDÜM!..
GRRRR

TOM BRAKS'IN BU KALABALIĞIN ARASINDA BULUNDUĞUNU BİLMEME RAĞMEN ENDİŞELENİYORUM.. GEL HAVA ALALIM..
SAKİN OL BEN!..

BU SEFER İŞİN TAMAM VALİ..

SANA HÂLÂ ŞAMPANYA İKRAM ETMEDİLER Mİ?

GÜM
ŞAMPANYA İLE YUMRUK MEZESİ İYİ GİDER DERLER!..

SİLAH SESİ! HAY ALLAH! TAM ZİLLİĞİ KIRMAK ÜZEREYDİM..!

GÖZLERİMİ İNANAMIYORUM! BU KADAR KUVVETLİ OLDUĞUNU BİLMEZDİM BEN..VE..
OH! GALİBA ANLAMAYA BAŞLIYORUM!.
EVET.. ŞÜPHE KALDIRMAZ ...SEN..YANİ BENDE DEMEK İSTİYORUM Kİ...
HAKLISIN ALBAYIM..!

EN EMNİYETLİ ŞEKLİN DAVET SÜRESİNCE VALİNİN KALİĞINA GİRMEK OLACAĞINI DÜŞÜNMÜŞTÜM!.
ATEŞ ETTİLER!.
YOL VERİN!
NE OLUYOR?
OH! ADAM ÖLDÜRÜYORLAR!

BU ADAMIN ŞAMPANYAYA TAHAMMÜLÜ YOK! BİR DAMLA FELEĞİNİ ŞAŞIRMASINA YETTİ..
HA!HA!HA! FIRTINA GİBİSİN TOM BRAKS!
BİR ŞEYİN YOK YA TOM BRAKS!
BİR TON KÖFTE! ADAMI HAKLAMIŞSIN!

İÇERİ YÜRÜ BAKALIM! SENLE BİRAZ GEVEZELİK EDELİM!.
VAY CANINA! NE OLUYOR?

ANLAYAMADIM! BİRİ ATEŞ ETMİŞ..
FAKAT VALİNİN ELBİSELERİNİ GİYMİŞ OLAN O GENÇ ADAM KİM?

YOLU AÇIN LÜTFEN YOLU AÇIN!
VALİYE SUİKAST TERTİPLEMİŞLER GALİBA!..
FAKAT VALİ NEREDE?

SUİKAST MI? ALLAHIM!

SAKİN OLUN! TEHLİKE ATLATILDI! MÜSAADE EDİN GEÇELİM!.

AAAH!
DAN!

VAY CANINA!
AAH!
İMDAAT!

BİR MİLYON EKŞİLİ KÖFTE! ATEŞ EDENİ GÖRDÜN MÜ?
AMANALLAH! BU KALABALIKTA GÖRMEK İMKÂNSIZ!
AAH!

AZ SONRA..
KONUŞTURMAYA VAKİT KALMADI VALİ BEY!.. KENDİNE GELEMEDEN ÖLDÜ...

ARKADAŞLARIM MİSAFİRLERİ SORGUYA ÇEKİYORLAR! İÇLERİNDE KAATİLİ GÖREN OLABİLİR..
KONUŞMASINA MANİ OLMAK İÇİN ÖLDÜRDÜKLERİ BELLİ..

ŞÜPHESİZ!..
BU ADAM KİRALIK KAATİL! REİSLERİNİN MASKESİ DÜŞMESİN DİYE SUSTURDULAR..

ÖLÜNÜN KEMERİNİ NEDEN ÇIKARTIYORSUN TOM BRAKS!?
SİLAHININ KILIFI ENTERESAN!

BU KALİTEDE KILIF KULLANANLARIN SAYISI FAZLA DEĞİLDİR.. TİMSAH DERİSİNDEN..

NE YAPMAK İSTİYORSUN?
KATİ OLMAMAKLA BERABER BİR İHTİMAL..!

AZ SONRA...
BANA SORARSANIZ OLANLARDAN BİR ŞEY ANLAMADIM.. YA SEN BARON?
TİMSAH DERİŞİNDEN SİLAH KILIFI ZİHNİMİ KURCALIYOR! BİR YERDE GÖRMÜŞ-TÜM ONLARDAN!

HAY ALLAH! HATIRLADIM! GÜNEY-BATI'DAKİ BATAKLIKLAR BÖLGESİNDE GÖRMÜŞTÜM..

O MINTIKADA SEVİMLİ TİMSAHLARI ACIMADAN AVLARLAR! HEMEN HEMEN HERKES TİMSAH DERİSİNDEN KILIF KULLANIR..

ZAYIF BİR İP UCU OLMAKLA BERABER HİÇ YOKTAN İYİDİR.. ORAYA GİDECEĞİZ..

KİRALIK KATİL GÜNEY BATIDAKİ BATAKLIK MINTIKADAN GELMİŞ OLABİLİR..

ZATEN EŞKİYALAR UMUMİYETLE O MINTIKADA SAKLANIYORLAR..

SON ZAMANLARDA O BÖLGEYE GÖNDERİLEN MÜHİM MİKTARDA SİLAH VE CEPHANE TESBİT ETTİK.. BATAKLIKLARA GİRİŞ ZOR OLDUĞUNDAN ORAYI TERCİH EDİYORLAR..TAHMİNİME GÖRE MEKSİKADA YAPILACAK BİR İHTİLALE HAZIRLANIYORLAR..

AYLARDAN BERİ O ÇETEYLE MÜCADELE HALİNDEYİM..

GALİBA DURUM AYDINLANIYOR...

İŞLERİNE MANİ OLMAYA ÇALIŞMANIZIN EŞKİYALARIN HOŞUNA GİTMEDİĞİ BELLİ!

BU SEBEPTEN BENİ YOK ETMEYE KARAR VERDİLER HA? MÜMKÜN!

SİLAH KAÇAKÇILARI İLE NE ŞEKİLDE MÜCADELE EDİYORDUNUZ?

TEKSAS POLİSİNİ BÜTÜN BATAKLIK MINTIKASINI TARAYIP ÜSLERİNİ BULMALARI İÇİN VAZİFELENDİRMİŞTİM.

NETİCE?

MENFİ VE ACIKLI.. İKİ POLİSİMİZ TİMSAHLARA YEM OLDU.. BİR ÜÇÜNCÜSÜ İZ BIRAKMADAN ORTADAN KAYBOLDU..

BU KONUŞMAMIZDAN SONRA İŞİ BATAKLIK MINTAKASINDA HALLEDECEĞİMİZE KANAAT GETİRDİM..

SİZİNLE TAMAMEN MUTABIKIM TOM BRAKS!.

DERHAL BU İŞİ ELE ALMANIZI RİCA EDECEĞİM..SİZE GÜVENEBİLİRMİYİM..?

BANA VE ARKADAŞLARIMA..MERAK ETMEYİN!

ERTESİ GÜN:

BU YOLCULUK HİÇ HOŞUMA GİTMEDİ.. BATAKLIK TEKİN DEĞİL...

NE OLMUŞ YANİ? ALT TARAFI TİMSAH, YILANLAR, BİR DE SİLAH KAÇAKÇILARI İLE KARŞILAŞACAĞIZ... KORKACAK NE VAR?

BARON! BİR ŞEY UNUTMADIĞINA EMİN MİSİN?

OH!.. EVET! İKİ ŞEY DAHA SÖYLEYECEKTİM!..

RENKLERİ SOLGUN, ATEŞ İÇİNDE KIVRANAN İNSANLARLA KARŞILAŞTINMI HİÇ? BATAKLIK BÖLGESİNDE MALARYA HASTALIĞINA SIK RASTLANIR...

BİR MİLYON DİNAMİT KÖFTESİ.. MÜBALAĞA ETME BARON!
NE MÜBALAĞASI! YE DAİMA KANINI EMMEĞE HAZIR BÜYÜK VAMPİR SİVRİSİNEKLERİ DE AKLINDAN ÇIKARTMA!

DUA EDELİM DE ASİL KANIN ONLARI BİZİM TARAFA ÇEKMESİN BARON!
NE YAZIK Kİ ASİL KANIMLA, TONTON'UN KÖFTELEŞMİŞ KANI ARASINDA BİR AYIRIM YAPMAZ O CANAVARLAR..

ORADA YİYECEK BİR ŞEY BULUNMADIĞINA BAHSE GİRERİM..
KİM DEMİŞ? KURBAĞA 'KI ZARTMASI YAR..

KURBAĞA KIZARTMASI MI?.. PÖH!
MERAK ETME AÇLIĞIMIZI HİSSETMEĞE VAKİT BULAMADAN ÖLMÜŞ OLACAĞIZ..

BİR KAÇ GÜN SONRA..
BURADAN SONRA ATLA GİDEMEYECEĞİMİZE GÖRE BİZE BİR SANDAL LAZIM..
EVET.. HİÇ OLMAZSA ATLARIMIZ HAYATTA KALSINLAR..

OTUZ YILDAN BERİ BURADAYIM, BU MINTIKAYI AVUCUMUN İÇİ GİBİ BİLİRİM..
KILAVUZUMUZ OLUR MUSUN?

BU İŞTE YOKUM.. BATAKLIĞA BİR DAHA DÖNMEMEYE YEMİN ETTİM..
ANLIYORUM!..

BUGÜNLERDE EŞKİYALAR BATAKLIKTA CİRİT ATMAYA BAŞLADI! YABANCI GÖRÜNCE GÖZLERİNİ KIRPMADAN ÖLDÜRÜYORLAR! İNTİHAR EDECEK KADAR ÇILGIN DEĞİLİM!..

ÖYLEYSE BİZ DÖNÜNCEYE KADAR ATLARIMIZA BAKIVER!
BAK BU OLUR! FAKAT ORADAN CANLI DÖNECEĞİNİZİ SANMAM..

DÖNMEYECEĞİMİZİ FARZEDERSEK ÜCRETİNİ FAZLASIYLA ALDIN DEMEKTİR.
SAĞOL! SİZİ TEKRAR GÖRMEK ZEVKİNDEN MAHRUM OLACAĞIM İÇİN ÜZÜLÜYORUM..

HERNEYSE... YİNE DE TALİHİNİZ AÇIK OLSUN!

AY!.. YİNE ISIRDILAR!.. PİS SİNİRİSİNEKLER..

DEDİĞİNİZE BAKILIRSA BU MİLYONLARCA MUZUR MAHLÛK BUNDAN SONRA BAŞIMIZA GELECEKLERİN YANINDA SALATA KALIYOR..!

AZ SONRA..
BAKIN ARKAMIZDA BİR DUMAN VAR..
YANGINDAN ÇOK BİR İŞARETE BENZİYOR...

BİR TANE DE BU YANDA VAR! GELDİĞİMİZİ HABER VERİYOR OLMALILAR..
GÖZÜMÜZÜ AÇALIM!

SAZLARIN ARASINDA KOCA BİR ORDU SAKLANABİLİR.. SİLAH KAÇAKÇILARI GÜZEL BİR YER SEÇMİŞLER..

BİN KURBAĞA KÖFTESİ! ADADA KOCAMAN BİR KASABA KURMUŞLAR..
VAY CANINA!. BUNU HİÇ BEKLEMİYORDUM..!

BÖYLE BİR YERE GELİP YERLEŞMEK İÇİN İNSANIN DELİ OLMASI LAZIM..
BUNDA BİR BİT YENİĞİ VAR.. HAZIR OLALIM..!

KASABADA KİMSE GÖRÜNMÜYOR..
BUNA RAĞMEN TERKEDİLMİŞ HAVASI DA YOK!. KASABALILARIN SAKLANDIĞINI SANIYORUM..

DİKKAT EDİN! ŞAYET TUZAK KURDULARSA HÜCUMA GEÇMELERİ UZAK DEĞİLDİR..
HAZIRIZ TOM BRAKS.!
BAŞLIYOR!..
DAN!

DAN!
DAN!
DAN!
DAN!
KARŞILAMA TÖRENİNE BAK..!
SANDALIN HIZI KIYIYA YANAŞMASINA YETER! MÜMKÜN OLDUĞU KADAR ÇABUK ATLAMAYA HAZIR OLUN!..

FIRLAYIN!..

EVE YAKLAŞMAYA ÇALIŞALIM... BURADA KOLAY AVLANIRIZ...
HAKLISIN TOM BRAKS!

BAŞARDIK!.. ALLAHTAN ADAMLAR KESKİN NİŞANCI DEĞİL!..

DİKKAT! ARKAMIZDAN GELENLER VAR!..

BİRAZ TALİM YAPSAK FENA OLMAYACAK!..

BU KELEĞİN İŞİ TAMAM TOM BRAKS!

YAŞA TONTON!
ASİL ATALARIM ELİNİN YETİŞEMEDİĞİ YERE AYAĞINI UZATDERLERMİŞ..
GÜZEL NUMARAYDI BARON! BENCE EN KISA YOL BUNLARI ISLATMAK..
ARADAN ÇEKİLİN ARKADAŞLAR EN BÜYÜK NUMARA BAŞLIYOR!.
HARİKA TONTON! BALE YAPAR GİBİ DÖĞÜŞÜYORSUN!..
DURUN!. DURUN!..

DELİRDİNİZ Mİ? TOM BRAKS'LA ARKADAŞLARINI TANIMADINIZ MI?
ALBAY KESTON!
SİZİ BURADA BULACAĞIMI HİÇ UMMUYORDUM ALBAYIM..
SENİN BURAYI ZİYARET EDECEĞİNİ DE BEN UMMUYORDUM TOM BRAKS!
SİZLERİ, ETRAFI KASIP KAVURAN KAÇAKÇILARDAN SANDIK!. KASABA SAKİNLERİ SULHSEVER OLMAKLA BERABER KORUNMAK MECBURİYETİNDELER!.
İŞLERİNİZE DÖNEBİLİRSİNİZ ARTIK.. TEHLİKE YOK!..
İŞLERİNE Mİ? NE İŞİ?
TÜCCAR OLDUĞUMU DEMEK BİLMİYORSUNUZ? BU ADAMLAR BENİM HESABIMA ÇALIŞIRLAR..
BAKIN, AVRUPADAN İTHAL ETTİĞİM ÇEŞİTLİ MADDELER DAĞITILMAK ÜZERE BU BARAKALARDA DEPO EDİLİR..
ÇOK MÜHİM BİR İŞTİR!
FARKINDAYIM ALBAYIM...

NE ÇEŞİT MADDELER İTHAL EDERSİNİZ, ALBAYIM?
OH.. HER ŞEY DİYEBİLİRİM.. MESELA KAHVE ... KUMAŞ..
BURADA BULUNDUĞUNUZ MÜDDETÇE TABİİ Kİ MİSAFİRİM OLACAKSINIZ!..
SAĞOL ALBAYIM!..
BİN CIZBIZ KÖFTE.. YEMEK ZAMANININ ÇABUK GELMESİNİ ÜMİT EDELİM!..
MAALESEF, KUMANYA TEMİN ETMEKTE GÜÇLÜK ÇEKİYORUZ.. MEVCUT MİKTARDA AZALDI! FAKAT BİRKAÇ GÜNE KADAR BU MESELEYİ HALLEDECEĞİZ!
HIM... BİRKAÇ GÜN DAYANACAĞIMŞÜPHELİ!.. ŞİMDİDEN KENDİMİ HALSİZ HİSSEDİYORUM.
ÖLÜMDEN KURTULDUĞUNU DÜŞÜNEREK TESELLİ BUL!
ŞİMDİLİK BURADA KALIN!.. BİR ŞEYE İHTİYACINIZ OLDUĞU VAKİT BANA GELİN! ŞURADA Kİ BÜYÜK EVDE OTURUYORUM.
HER ŞEY İÇİN TEŞEKKÜRLER ALBAYIM!.
ALBAY KESTON OLMASAYDI İŞİMİZ TAMAMDI...
BÜTÜN BUNLARA NE DİYORSUN TOM BRAKS?
BİR MANA VEREMİYORUM!.

ALBAYIN BURDA OLUŞUNA MI, KASABADAKİ DURUMA MI?
HER İKİSİNE DE BARON!..
MİSAFİRİ OLDUĞUMUZU BAHANE EDEREK...:
SSST... DIŞARDAN BİR SES GELİYOR.!
BEN BARONLA GEVEZELİK EDİYOR NUMARASI YAPARKEN SEN KAPIYI ANİDEN AÇ, ANLAŞILDI MI TONTON ?
TAMAM!..
EVET! ALBAY KESTON HAKİKATEN ÇOK NAZİK BİR İNSAN!
HAKİKİ BİR CENTİLMEN!..
NE YAPIYORSUN ORADA ? CASUSLUK MU ?
KİM DEMİŞ ? ALBAYIN EMRİ ÜZERİNE SİZLERE YİYECEK GETİRİYORDUM..

HAY KÖFTECİ! ÇABUK VER VE TABAKLAR DOLUSU ÖZÜRLERİMİ, KABUL ET...
HAYDİ! MASAYA... SAĞOLSUN ALBAY!
BU ADAMI DEĞİŞTİRMENİN İMKÂNI YOK!
AMANALLAH!.. KOBRA YILANI SOKTU SANDIM!
OOOH! HAYIR!
ALAY EDİYORLAR! ÜÇ KÜÇÜK PATATES.. YİYECEK DEDİKLERİ BU MU?
ALBAY DURUMU ANLATMIŞTI..
BAŞLANGIÇTA GERİ DÖNEBİLECEĞİMİZDEN ŞÜPHE ETMİŞTİM! ARTIK ŞÜPHE TARAFIDA KALMADI..
GEL BARON! HALSİZLİKTEN YATAĞA DÜŞMEDEN BAŞIMIZIN ÇARESİNE BAKALIM!..
DİKKATLİ OLMAYA ÇALIŞIN..

ALTINCI HİSSİME GÜVENEBİLİRSİN! ERZAK DEPOSU BU TARAFTA...
SENİ GÖREN, LEŞ ARAYAN DOMUZ SANACAK!
DURUN! BURAYA GİRMEK YASAK!
AMANALLAH! AFEDERSİN BİLMİYORDUK!..
LANET OLSUN! KAPIYA NÖBETÇİ DİKMİŞLER..
HIH!. GİRMENİN BİR YOLUNU BULURUZ!
BAK ŞU ADAMA! BİR FİKİR VERMİYOR MU?
HAYIR!
SIRTLARINDA SANDIK TAŞIDIKLARI İÇİN SERBESTÇE GİRİP ÇIKIYORLAR..
NE DEMEK İSTEDİĞİNİ HALÂ ANLIYAMADIM!

SANDIKLARIN ÇOĞU BOŞ! BİRER TANE SIRTLADIK MI KOLAYCA GİDERİZ!
NE KURNAZSIN BARON!
TABİİ YA! ÜSTÜN BİR ZEKÂYA SAHİBİM.. SALLANMA...
AZ SONRA..
HA! HA! KURNAZ GEÇİNİYORSUN HA!?. DERHAL TANIDIM SENİ! DEFOL BURADAN!..
SON DEFA SÖYLÜYORUM. BURAYA GİRMEK YASAK!.
FAKAT, ŞEY...
APTAL MI SANDIN BENİ?.
HA! HA! BANA SÖKMEZ BUNLAR!.
SANDIĞI İÇERİ TAŞI..

FAKAT ETRAFA BAKINMADAN DIŞARI ÇIK!.
YAZIK OLDU!.
TAM İSTEDİĞİM GİBİ! PLANDA YAKALANMAK VARDI ZATEN!..
DAHA SONRA, DEPODA...
PLANIN TEHLİKELİ SAFHASININ TATBİKİ ŞİMDİ BAŞLIYOR!.
ZİRA BU LEZİZ YİYECEKLERİN ARASINDAN MİDE FESATINA TUTULMADAN ÇIKMAK GÜÇ!..
BAŞLANGIÇ OLARAK TUZLU BALIK FENA FİKİR DEĞİL..SONRA...

BİR MİLYON DANA PAÇASI.. BU DA NESİ?
BU SIRADA..
DIŞARDA BİR KAYNAŞMA VAR! BİR GÖZ ATAYIM..

BU ADAM KİM?
BUNU AVLAMAK ZOR OLMADI YA?..

GÖRDÜĞÜNÜZ GİBİ BİRİNİ DAHA ENSELEDİLER...
?!
KİMİ ?
BİR KAÇAKÇIYI.. ETRAFTA BİNLERCE HAYDUT BULUNDUĞUNU SÖYLEMEMİŞ MİYDİM..?

EŞKİYALAR SAZLARIN ARASINA KOLAYLIKLA SAKLANIP MALZEME NAKLİYATIMIZI BALTALAMAK İÇİN TUZAK KURUYORLAR!

ADAMLARIM YİNE BİR TANESİNİ YAKALAMIŞ! GÖRDÜĞÜNÜZ GİBİ DEVAMLI OLARAK TEHLİKE İÇİNDE BULUNUYORUZ!.
HAKKINIZ VAR ALBAYIM..

SİZLERİ DE İSTEMİYEREK SİLAHLA KARŞILAMAMIZIN SEBEBİ BU..

HAYDUTLAR SON DERECE İNSAFSIZ.!
YAKALADIĞINIZ EŞKİYALARI NE YAPIYORSUNUZ?

EN KISA ZAMANDA YAKIN BİR KASABA ŞERİFİNE TESLİM EDİYORUZ...
KANUNLARA HÜRMET EDİŞİNİZ HOŞUMA GİTTİ ALBAYIM!.

VALİ İLE YAKIN İLİŞKİLERİ OLAN BİR ADAM OLARAK KANUNU ÖN PLANDA TUTARIM..
ÇOK HAKLISINIZ ALBAYIM MÜSAADENİZİ RİCA EDECEĞİM! İSTİRAHAT ETMEM GEREK..

AZ SONRA..
İŞTE MAHPUSUN KÂĞITLARI ALBAYIM!..
BİR TEKSAS POLİSİ DAHA! SON ZAMANLARDA SIK SIK BURNUNUZU İŞLERİME SOKMAYA BAŞLADINIZ! ALLAHTAN ADAMLARIM KUŞ UÇURTMUYORLAR..
AKİBETİN NE OLACAK BİLİYORMUSUN CASUS HERİF?
TAHMİN EDİYORUM! BİZİMKİLERDEN İKİ KİŞİ İZ BIRAKMADAN KAYBOLDU!

NE O, YOKSA SİLAH KAÇAKÇILARININ SAKLI OLDUĞU YER İLE ŞEFLERİNİ VALİYE SÖYLEMENİZ İÇİN SİZİ SERBEST Mİ BIRAKACAKTIM..!?
VALİNİN BANA İTİMADI SONSUZ.! BUNUN BOZULMASINI İSTEMEM..
KESTON'UN KAÇAKÇILARLA İŞ BİRLİĞİ YAPTIĞINI ANLAMIŞTIM FAKAT ŞEFLERİ OLABİLECEĞİ AKLIMDAN GEÇMEZDİ..
BU TEKSAS POLİSİNDEN BIKTIM ARTIK.. ATIN ONU DA TİMSAHLARA!
HAYIR.. YAPMAYIN!
DERHAL DEĞİL.. TOM BRAKS GİDİNCEYE KADAR EMNİYETLİ BİR YERDE SAKLAYIN..
ASLINDA ONU DA TEMİZLEMEK LAZIM!
ADAYA ÇIKTIĞI ZAMAN NE GÜZEL HAKLAYACAKTIK! MANİ OLDUN! ŞİMDİ DE..

GÖRMEDİN Mİ ? AZ DAHA HEPİNİZİ CEHENNEME GÖNDERECEKTİ..
ONLARIN HAKKINDAN GELMEK İÇİN SİZ SERSEMLER GİBİ AÇIKÇA SALDIRMAYACAK KADAR KURNAZIM..
EN KESTİRME YOL UYKUDAYKEN GAFİL AVLAMAK...
PLANA BAK.. KESTON KURNAZ VE KALLEŞ BİR ADAMMIŞ..
MAHPUSU BİR BARAKA YA TIKIN!.. KAPIYA DA İKİ NÖBETÇİ DİKİN!
BU SIRADA..
İMKÂNSIZ.. SANDIKLARDA SİLAHTAN BAŞKA ŞEY YOK...
YİYECEK BULMAK
YAY BARUT KÖFTESİ.. MAKİNELİ TÜFEK BİLE VAR.. YAHU BURASI SİLAH DEPOSUNA BENZİYOR.. YİYECEK BULMAKTAN VAZ GEÇTİM SAĞ SALİM DIŞARI ÇIKABİLSEM YETER..

AUUUVK OUUUVK!..
TAMAM.. İŞARET VERİYOR.. HAREKETE GEÇMELİ..
HAY KÖFTE TATLISI! BARONUN KAFASI ÇALIŞIYOR AMA ÇAKAL ULUMASINI HİÇ DE GÜZEL TAKLİT EDEMİYOR...
ÖÜH..
YİNE Mİ SEN ? DEFOL!
YANILMIYORSAM AZ EVVELKİ OLAYIN TEKRARLANMAMASI İÇİN TETİKTE DURUYORSUN!
PÖH! HER ZAMAN RAHATÇA ENSELERİM ŞENİ...
SEN OLMASAYDIN PLANIMDA MUVAFFAK OLURDUM.. GÖZÜNDEN BİR ŞEY KAÇMIYOR..
BENDEN AÇIKGÖZ OLDUĞUNU KABUL EDİYORUM.. İNSAN BÜKEMEDİĞİ ELİ SIKMALI.. BİR TANE YAKARMISIN?
ELBETTE!

RÜZGÂRA BAK PÜRO BİLE YAKTIRMIYOR.. GEL CEKETİMİ SİPER YAP!..

ATLATILMASI GÜÇ İNSANLARA KARŞI BÜYÜK HAYRANLIK DUYARIM!

BEN DE..!
ALLAHAISMARLADIK DOSTUM..NÖBETİNE DEVAM ET!..

BİRKAÇ DAKİKA SONRA..
HAYIR! YİYECEK EKMEK KIRINTISI DAHİ YOK.. FAKAT BİR ORDUYA YETECEK KADAR SİLAH VAR!

ŞU HALDE KAÇAKÇILARIN MERKEZİNDE BULUNUYORUZ.. BU ARADA REİSLERİNİN KESTON OLDUĞUNU ÖĞRENDİM
ANLAYAMADIĞIM TEK NOKTA..

..BİZLERİ NEDEN ÖLDÜRMEDİKLERİ!..
CEHENNEMİ ATEŞİMİZDEN KORKMUŞ OLACAKLAR!

KESTON TEDBİRLİ! ADAMLARININ HAYATINI TEHLİKEYE ATMAK İSTEMİYOR!. DUYDUĞUM KADAR BİZİ UYKUDAYKEN TEMİZLEMEK NİYETİNDE..

AMANALLAH!.. HİÇ TE İÇ AÇICI BİR HABER DEĞİL..
GÜNEŞ BATINCA KAÇARIZ!..

KABUL! FAKAT ÖNCE TEKSAS POLİSİNİ KURTARACAĞIZ!.

BİR PLANIN VAR MI TOM BRAKS?
EVET.. ANLATAYIM..!

BİRKAÇ DAKİKA SONRA..
BİRAZ TEHLİKELİ AMA BAŞKA ÇAREMİZ YOK!
SENİN ROLÜN ÇOK TEHLİKELİ TOM BRAKS!

VAY CANINA!.. BAKIN KİM GELİYOR!..

AMANALLAH! BOĞA BRETT DEĞİL Mİ?
TA KENDİSİ... EŞİ OLMAYAN BİR SİLAHŞÖR DİYE GEÇİNİR!
YANINDAKİLERİ TANIMIYORUM! HERHALDE ONLARDA SİLAHŞÖRDÜR..

ŞÜPHESİZ SİLAHLARINI TAKIŞ STİLİNDEN BELLİ OLUYOR...
ALBAY KESTON'A GİDİYORLAR... MAKSATLARI NE ACABA?

İDEAL BİR GÖZETLEME YERİ KEŞFETTİM! BEN GELENE KADAR BURADAN AYRILMAYIN!
SAKIN YAKALANMA MAHVOLURUZ!

BAY BRETT, MEMLEKETİN EN HIZLI SİLAHŞÖRÜ OLDUĞUNUZU DUYDUM..
BENİMLE BOY ÖLÇÜŞMEYE KALKANLARIN HEPSİ ŞUANDA SOLUCANLAR TARAFINDAN KEMİRİLİYOR..

GÜZEL, GÜZEL! ARKADAŞLARININ DA İYİNİŞANCI OLDUKLARINI ÜMİT EDERİM!.
ŞÜPHENİZ OLMASIN ALBAYIM!..
SİZLERİ MEMNUN ETMEĞE HAZIRIM BRETT, FAKAT VAZİFENİZİN PEK KOLAY OLMIYACAĞINI BELİRTMEK İSTERİM..

BU İŞLE VAZİFELENDİRİLEN BİRÇOK KİŞİ HAYATLARINI KAYBETTİLER..
ONLARIN ADI BOĞA BRETT DEĞİLDİ DE ONDAN!..
BÜTÜN MESELE MÜHİM BİR ŞAHSİYETİN TEMİZLENMESİ... VALİYİ ÖLDÜRECEKSİNİZ...
GÖBEĞİNE BİR KURŞUN YERLEŞTİRDİKMİ VALİLER DE DİĞER İNSANLAR GİBİ ÖLÜR!.

YANİ...GÜÇLÜKLERDEN ÇEKİNMEDİĞİNİZ NETİCESİNE VARABİLİR MİYİM?
BU İŞTEN KAÇ PARA ALACAĞIMIZI SÖYLE KÂFİ!..
İKİ İŞ ADAMI OLARAK ANLAŞACAĞIMIZDAN EMİNİM..BÜROMA BUYURUN PAZARLIĞI ORADA YAPALIM..BİRER VİSKİ BU MESELEYİ KOLAY HALLETTİRİR..
SEFİL HERİF...DOST GÖRÜNEREK VALİYİ BOZUK PARA GİBİ HARCIYACAK..
FAKAT ÖĞRENDİKLERİM KÂFİ! EN KISA YOLDAN VALİNİN YARDIMINA KOŞALIM..
AZ SONRA...
DEMEK BOĞA BRETTLE ADAMLARI VALİYİ ÖLDÜRECEKLER..?
EVET..FAKAT PLANLARINI BOZACAĞIZ!
İLK ÖNCE KENDİMİZİ EMNİYETE ALIP TEKSASLI POLİSİ KURTARACAĞIZ..NEYAPMAMIZ GEREKTİĞİNİ BİLİYORSUNUZ!..
TAMAM TOM BRAKS!

GECELEYİN...
NÖBETÇİLERİN İKİSİDE KAPININ ÖNÜNDE..BARAKANIN ARKA TARAFINDA İSE KİMSE YOK..
HEY!.. PSSST..!
KİMSİN?
TOM BRAKS...SENİ KURTARMAĞA GELDİM..
TOM BRAKS! KENDİMİ ÖLMÜŞ SANDIĞIM BİR SIRADA YENİDEN DOĞDUĞUMU HİSSEDİYORUM..
KAYBEDECEK VAKTİMİZ YOK... ELBİSELERİNİ ÇABUK ÇIKART..!
NEDEN?
İZAH ETMENİN SIRASI DEĞİL! ELBİSELERİNİ ÇABUK VER!
AL BAKALIM! ŞİMDİ NE OLACAK?
ARKADAŞLARIM GELİP SENİ KURTARINCAYA KADAR SESİNİ ÇIKARMA!

HAY ALLAH! NE YAPMAK ISTEDİĞİNİ ANLAYAMADIM.. FAKAT TOM BRAKS'IN BENİ KURTARACAĞINA EMİNİM..

MAKYAJIM PEK İYİ OLMADI... FAKAT KARANLIKTA FARKETMEZLER! İNŞALLAH TOM BRAKS OLDUĞUMU ANLAMAZLAR..
ŞUNU DA GİYDİN Mİ TAMAM!..

HAREKETE GEÇELİM ALLAH YARDIMCIMIZ OLSUN!
HAZIRIZ!..
TALİHİN AÇIK OLSUN!

ASİL ATALARIM ADINA! BURASI NÖBETÇİ KOKUYOR!
DUR KİMSİN?

TOM BRAKS'IN ARKADAŞI İMİŞ! AZ DAHA ATEŞ EDECEKTİM..
APTALLIK ETME, ŞEF BUNDAN HOŞLANMAZ!

SAKİN BİR GECE DEĞİL Mİ? ŞU SİNİRİSİNEKLER DE OLMASA..
DERHAL BARAKANA DÖN!

BU KADAR NAZİK BİR TAVSİYEYE İTİRAZ ETMEME İMKÂN VAR MI? AMAN ALLAH! DAMDA BİRİ VAR..

AZ EVVEL YAKALADIĞINIZ HAYDUDA BENZİYOR.
LANET OLSUN... TA KENDİSİ!.
FAKAT..

KÖR ŞEYTAN! NASIL KAÇTIĞINA AKIL ERDİREMEDİM!..
ATEŞ!

YAKALIYAMAZSAK ŞEF BİZİ DİRİ DİRİ GÖMER!..

VAY CANINA Ö-TEKİ DAMA ATLADI, TAKİP EDELİM...
DİKKAT..! MAHPUS KAÇTI...

KÖR ŞEYTAN! NE OLUYOR BÖYLE!?
ALARM!

BU TA-RAFTAN! AH!..
İŞTE ORADA! YAKALAYIN!
BANG!...
BANG!

BARON ÇABUK!
HERKES TOM BRAKS'IN PEŞİNDE! HALBUKİ TEKSASLI HÂLÂ BURADA..
BANG

TOM BRAKS'IN ARKADAŞLARIYIZ ...
ÇABUK BİZİMLE GEL!..
TOM BRAKS'IN BENİ KURTARACAĞINDAN EMİNDİM...

KAÇMASINA MANİ OLUN!
ATEŞ!..
BANG!
BANG!

SANDALLARA VARDIK! PLAN AKSAMAZSA BİRAZDAN TOM BRAKS BİZE YETİŞİR!..
HIH! BU KARANLIKTA BİZİ BULMALARINA İMKÂN YOK!

BARAKALARA DOĞRU KAÇTIĞINI GÖZLERİMLE GÖRDÜM!..
ÖYLEYSE NE BEKLİYORSUNUZ? HER YANI ARAYIN!..

BU SIRADA BİR BARAKADA..
ESKİ KIYAFETİME GİRMEK İÇİN BİR İKİ SANİYEDEN FAZLAVAKTİM YOK..

BÜTÜN BU PATIRTININ SEBEBİ NE ? HAYDUTLAR HÜCUMA MI GEÇTİ!?

MAHPUS KAÇTI ONU TAKİP EDİYORDUK..!
YA..! DEMEK SEBEP BU..?!

AZ EVVEL DELİ GİBİ KOŞAN BİR ADAM GÖRDÜM! BU TARAFA DOĞRU KAÇIYORDU!.
SAHİ Mİ?

ELİMİZDEN KAÇIRMAMAMIZ LAZIM!
BULAMAZSAK, ZAVALLI TİMSAHLARA YEM OLACAK..

PLANIN EN MÜHİM KISMINI BAŞARDIK!..
BİR SAAT SONRA..
NETİCE!?
SIFIR ŞEF!.. ARAMADIĞIMIZ YER KALMADI..
ARAMAYA DEVAM EDİN! ŞAFAĞA KADAR BULMALIYIZ..
TOM BRAKS'LA ARKADAŞLARI NE OLACAK ŞEF. BURAYA GELDİKLERİNDEN BERİ RAHATIM KAÇTI?!
BENİM DE ÖYLE.. ŞU ANDA UYKUDA OLMALILAR...
ORTADAN KALDIRMANIN TAM ZAMANI DEĞİL Mİ ŞEF ?..
EVET! KAPIYI KIRIP ÜÇÜNÜ DE KALBURA ÇEVİRECEĞİZ...
HAZIR MISINIZ? İLERİ..!

DAN DAN DAN!
HEY!.. ATEŞ KES! İÇERDE KİMSE YOK...
KAHROLASI TOM BRAKS BENİ ATLATTI..ŞÜPHELENMEDİĞİNİ SANMIŞTIM... ALDANMIŞIM!..
HERŞEYİN FARKINDA İMİŞ! VALİNİN YARDIMINA GİDİYORSA İŞİMİZ TAMAM.!..
SANDALLARDAN İKİSİ KAYIP ŞEF.!..
ÖYLEMİ? FAKAT AVANTAJ BİZDE! BATAKLIĞI AVUCUMUZUN İÇİ GİBİ TANIYORUZ.. ÇABUK SANDALLARA!..
TOM BRAKS'I BİRAZDAN ENSELERİZ.. CESARET.. İLERİ ÇOCUKLAR!..

BU SIRADA:
BİR MİLYON KOKMUŞ KÖFTE! DOĞRU KANALDA DEĞİLİZ...
GERİ DÖNMEMİZ İCABEDİYOR!
BU BİZE YARIM SAAT KAY BETTİRİR.. KAÇAKÇILAR ARAYI KAPATACAKLAR!
ÖLÜMÜZU ŞAŞIRDIĞIMIZ NOKTA BURASIYDI...
EYVAH!.. şuRAYA BA...!
SANDALLAR! TAKİP EDİYORLAR!
KÜREKLERE ASILIN!
BİRKAÇ KURŞUN YİYİNCE HIZLARINI KESERLER..

AAAH!
DURUN! TİMSAHLAR FRED'E HÜCUM EDECEKLER! KURTARALIM..
KADERİNE TERKEDİN ONU!.. İLERİ!..
İMDAT.! İMDAT!.. KURTARIN BENİ!
AAAHH!
KÜREKLERE ASILIN!
AAH!
ARAYI KAPATIYORUZ!
EYVAH! YANDIM..!
NERENE İSABET ETTİ..

OMUZUMA!.. MÜHİM DEĞİL FAKAT CANIM ÇOK ACIYOR!
ÇİFT KÜREKLE ELLERİNDEN KURTULMAMIZA İMKÂN YOK..
ŞU KÜTÜ-GÜN ARKASINA SIĞINALIM.!.
DEFOL PİS HAYVAN! ASİL KAFAMI HAZMEDEMEZSİN.!.

ATEŞE BAŞLAYIN!
İYİKİ BURAYA SIĞINDIK.. AVANTAJ BİZE GEÇTİ...
TİMSAHLAR BAYRAM YAPACAK!.

HEPİMİZİ HAKLAYACAKLAR..
GERİ ÇEKİLELİM.. KURŞUNLARIŞAŞMIYOR!
KÂFİ DERECEDE DERS ALDILAR GALİBA..

TEKRAR HÜCUM EDECEKLERİNİ SANMIYORUM.. POLİSE YARDIM EDİP KARA YOLU İLE İLERLEYİN!. SONRADAN GELİP SİZİ BULURUM..
CESARET DOSTUM.. HERŞEY HALLOLACAK..

GÖRÜNÜRDE YOKLAR... NEREYE SAKLANDILAR ACABA?
BATAKLIĞI BİZDEN İYİ TANIDIKLARINA ŞÜPHE YOK.. ARKAMIZDAN DA HÜCUM ETMELERİ MÜMKÜN.!.

EN İYİSİ YERİMİ DEĞİŞTİREYİM.. BENİ HÂLÂ KÜTÜ-GÜN ARKASINDA SANSINLAR..
VAY CANINA.! AZ DAHA BACAĞIMI KAPTIRIYORDUM. TAM ZAMANINDA AĞACA TIRMANMIŞIM...

SSST.. GÜRÜLTÜ ETMEYİN! GAFİL AVLAYACAĞIZ..!
GAFİL NASIL AVLANIR ŞİMDİ ÖĞRENİRSİNİZ..
AH!
AAY!
ARKADAŞLARIM ARAYI AÇMIŞ OLMALILAR. ARTIK YANLARINA GİDEBİLİRİM.

İKİ SAAT SONRA..
HAVA KARARDI ŞEF! ONLARI BULMAMIZ İMKÂNSIZ!
LANET OLSUN! ELİMİZDEN KAÇIRDIK.. TİMSAHLARA YEM OLMUŞLARDIR İNŞALLAH..!
ZANNETMEM.. TİMSAHLAR BİLE TOM BRAKS'TAN KORKARLAR!..
ENAYİLİK EDİP TOM BRAKS'I ÇAĞIRMA FİKRİNİ BEN VERDİM VALİYE..
BU ÇILGINLIĞI NEDEN YAPTIN ALBAY?
VALİNİN BENDEN ŞÜPHELENMESİNİ ÖNLEMEK İÇİN! TOM BRAKS'IN BU KADAR ÇETİN OLABİLECEĞİNİ DÜŞÜNMEMİŞTİM..
NEYSE VALİYE YOK OLMUŞ NAZARI İLE BAKABİLİRİZ. BRETT TOM BRAKS'TAN ÖNCE ORAYA VARIP İŞİNİ BİTİRMİŞ OLUR.. DÖNELİM!
ERTESİ GÜN..
İŞTE! ATLARIMIZI BIRAKTIĞIMIZ KULÜBEYE VARDIK..

SİZ HA?.. ATLARINIZIN BANA KALDIĞINI DÜŞÜNMÜŞTÜM!..
SENİ ŞAŞIRTTIĞIMIZ İÇİN ÜZGÜNÜZ!
YARADAN KURŞUNU ÇIKARMAK LAZIM TOM BRAKS!
EVET.. TONTONLA BİRLİKTE BU İŞİ HALLEDİN!. BRETT'EN EVVEL VALİYE YETİŞMEM LAZIM!..

YARASINI SARDIKTAN SONRA TEKSAS POLİSİNE HABER SALIN! GELİP ALSINLAR.. İHTİYARA DA BORCUMUZU ÖDEYİN!
TAMAM TOM BRAKS!
VALİ KONAĞINDA BULUŞMAK ÜZERE HOŞÇA KALIN!
TALİHİN AÇIK OLSUN!
DİKKATLİ OL!

ERTESİ GÜN VALİ KONAĞI KARŞISINDA BİR OTELDE..
AĞZINDA PÜRO İLE DİNAMİTLERE YAKLAŞMA DEDİM.. BİZİ DE HAVAYA UÇURACAKSIN..
KORKMA BRETT! BU OYUNCAKLARLA OYNAMAK ÇOCUK İŞİ...

VALİ KONAKTAN ÇIKAR ÇIKMAZ DİNAMİTLERLE ORTALIĞI NEŞELENDİRECEĞİZ..
ARTIK SABRIM TÜKENDİ.. İKİ GÜNDÜR BURADAYIZ.. HÂLÂ DIŞARI ÇIKMADI..

BİRAZ SONRA..
HAY ALLAH! AMERİKA'DA BİZDEN APTALI BULUNMAZ...

HEY! KENDİ HESABINA KONUŞ!
OTELCİ İLE GEVEZELİK EDERKEN VALİNİN ÜÇ GÜN EVVEL AVLANMAK İÇİN ELKİN VADİSİNE GİTTİĞİNİ ÖĞRENDİM!

BOŞUNA BEKLEDİK DESENE! BAŞIMI DUVARA VURMAK GELİYOR İÇİMDEN!..
HABERİ DAHA EVVEL ALSAYDIK İŞİMİZİ ÇOKTAN BİTİRİRDİK!..

DURUN! ELKİN VADİSİ SUİKAST İÇİN İDEAL BİR YER! HAZIRLANIN!
PİSİ PİSİNE İKİ GÜN KAYBETTİK!..

BİRKAÇ SAATE KADAR ELKİN VADİSİNE VARIRIZ.. AKŞAMA DOĞRU VAZİFEMİZİ BİTİRMİŞ OLURUZ!..

ÜÇ SİLAHŞÖRÜN HAREKETİNDEN BİRAZ SONRA TOM BRAKS VALİ KONAĞINA VARDI..
NASIL? VALİ ELKİN VADİSİNE Mİ GİTTİ? NE ZAMAN DÖNECEK?..
ÖZÜR DİLERİM BAYTOM BRAKS! MALÛMATIM YOK!
FİŞEK GİBİ FIRLADI! VALİ İLE KONUŞACAĞI MÜHİM BİR MESELE OLMALI..
NE KADAR HIZLI GİTSEM YETİŞECEĞİM ŞÜPHELİ..BRETT'LE YARDIMCILARI VAZİFELERİNİ BİTİRMİŞLERDİR BİLE!..
BİR-KAÇ SAAT SONRA ELKİN VADİSİNDE..
GÜZEL BİR VURUŞ VALİ BEY!
SAĞOL SAM... ŞANSLI GÜNÜMDEYİM!..
İŞTE ORADA!

İKİNİZ SU TARAFTAN SARIN! FAKAT BEN ATEŞ EDECEĞİM UNUTMAYIN ANLAŞILDI MI?
TAMAM BRETT!..
MÜMKÜN OLDUĞU KADAR YAKLAŞACAĞIM.. ISKALARSAM ŞÖHRETİM MAHVOLUR..
MUVAFFAKİYETLERİME BİR YENİSİ EKLENECEK!.. ELVEDA VALİ!..
FAKAT..
AH!
KALLEŞ KÖPEK! SURATINI PARÇALIYACAĞIM..

BRETT NEDEN ATEŞ ETMİYOR? NE BEKLİYOR-
NE BİLEYİM? ATEŞ EDERSEK BU SEFER DE KIZAR!.
DİKKAT!.. BİR GÜRÜLTÜ DUYDUM!
EYVAH!.. TOM BRAKS GELMİŞ!..

ZAMANINDA YETİŞTİM!..
DAN! DAN!
AAAH!

TESLİM OLUYORUM!.
BU SİLAH SESLERİNİN MANASI NE SAM? BAKALIM NE OLUYOR..

TOM BRAKS! BURADA NE İŞİN VAR? BU ADAMLAR KİM?
KİRALIK KAATİL! SİZİ ÖLDÜRECEKLERDİ BİR SANİYE GECİKSEYDİM ÇOKTAN OLACAKTINIZ!.
BİR SUİKAST DAHA HA!.. SEN OLMASAYDIN!
BUNLARI KİRALAYANIN ADINI DUYUNCA ŞAŞIRACAKSIN! ŞU ANDA YAPILACAK MÜHİM BİR İŞİM VAR!..

BEN DÖNÜNCEYE KADAR BUNLARA GÖZ KULAK OL..!
TAMAM TOM BRAKS! KIMILDAYIM DEMEYİN BEYNİNİZİ DELERİM!.
BRETT BAYILMIŞTI.. NEREDE İSE KENDİNE GELİR.. GEÇ KALMADAN ONU DA ELE GEÇİRELİM..

AZ SONRA
BU DA ÜÇÜNCÜ ÇAYLAK!..
İKİDİR HAYATIMI KURTARIYORSUN TOM BRAKS!. DOSTUM KESTON'UN SENİ ÇAĞIRMAKTAKI MAKSADINI ANLIYORUM!..

OH! SUİKASTLERİ TERTİPLEYENİN KİM OLDUĞUNU ÖĞRENİNCE HAYRETTEN DONAKALACAKSIN!
SİLAH KAÇAKÇILARININ ŞEFİ KİMMİŞ ÖĞRENEBİLİRMİYİM?
EVET! BU KASTİLLERE SUİKAST İÇİN VERDİĞİ TALİMATI KULAKLARIMLA DUYDUM!

ŞEFLERİ SEVGİLİ DOSTUNUZ AL-BAY KESTON'DAN BAŞKASI DEĞİL!..
NASIL?, HAYIR... BU OLAMAZ..
EN İYİ DOSTUM HA? İNANAMIYORUM!.
HAKİKATİ SÖYLEDİĞİMİ ZAMAN İSPAT EDECEK.. ŞİMDİ KONAĞA DÖNELİM!..

BİR KAÇ SAAT SONRA:
DEMEK KAÇAKÇILAR BATAKLIĞIN ORTASINDA Kİ BU ADAYA ÜSLENMİŞLER?
ELLERİNDE MAKİNELİ TÜFEK DAHİ MEVCUT!
STRATEJİK DURUMLARI ÇOK KUVVETLİ! HÜCUM ESNASINDA ÇOK ZAYİAT VEREBİLİRİZ...

TEKSAS POLİS ŞEFİNE HİTABEN BİR YAZI YAZACAĞIM. VE ADAMLARINI EMRİNİZE VERMESİNİ İSTEYECEĞİM.. HAREKETİ TABİİ Kİ SEN İDARE EDECEKSİN TOM BRAKS!

AZ SONRA..
ATLARI HAZIRLAYIN! AKLIMA BİR FİKİR GELDİ!..
PEKÂLÂ TOM BRAKS!

GELİŞİMİZDEN BERİ AĞZIN BOŞ DURMADI! ÇENEN DURMADAN İŞLİYOR!..
UZUN MÜDDET BOŞ KALAN MİDEMİ DOLDURMAYA ÇALIŞIYORUM.. BAK TOM BRAKS BİR VALİZLE GELİYOR!

BUNUN İÇİNDEKİLER SİLAH KAÇAKÇILARINI SAF DIŞI BIRAKMAMIZA FAYDALI OLACAK
GELİN ARKADAŞLAR..

İKİ GÜN SONRA TEKSAS POLİSİ KALESİNDE..
VALİDEN SİZE BİR MEKTUP GETİRDİM SAYIN KUMANDANIM!..
SAĞOLUN, BEYLER! KURTARDIĞINIZ POLİS SİZDEN ÇOK BAHSETMİŞTİ...

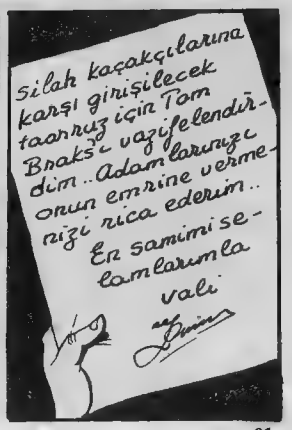
Silah kaçakçılarına karşı girişilecek taarruz için Tom Braks'ı vazifelendirdim.. Adamlarınızı onun emrine vermenizi rica ederim.. En samimi selamlarımla
vali

EFSANEVİ TOM BRAKS..VALİ TAM ADAMINI SEÇMİŞE BENZİYOR! KAHRAMAN TOM BRAKS'A YARDIM ETMEK BİR ŞEREF OLACAK... KENDİSİ NEREDE?

KAÇAKÇILARIN BULUNDUĞU MINTIKAYA GİTTİ..ADAMLARINIZA EMREDİN YOLA ÇIKALIM.. YOLDA PLANI İZAH EDERİM..

BORAZAN! TOPLANMA BORUSU ÇAL!.

AZ SONRA...

DAHA HIZLI!

BU SIRADA KAÇAKÇILARIN KARARGÂHINDA...

İNDİR O SİLAHI... TANIMADIN MI?

BOĞA BRETT! SEN MİSİN? YANAŞ...

BENİ ŞEFİN YANINA GÖTÜR! KAYBEDİLECEK ZAMAN YOK! ONA VERECEĞİM KÖTÜ HABERLER VAR..

GEL!.

DEMEK BAŞARAMADIN?

TAM VALİYE ATEŞ EDİYORDUK TOM BRAKS MEYDANA ÇIKTI..ARKADAŞLARIM YAKALANDI..ŞANS ESERİ KAÇABİLDİM!..

BU ŞEFER PARTİYİ KAYBETTİK! VALİ HER ŞEYİ BİLİYOR..KAHROLASI TOM BRAKS MAHVIMA SEBEP OLDU!

BURAYI DERHAL TERKEDELİM ALBAYIM!.

HAKKIN VAR! ELİMİZDEKİ SİLAH VE CEPHANEYE RAĞMEN SONUNDA YAKALANABİLİRİZ!

ACELE EDERSEK BİR AN EVVEL MEKSİKA'YA GİDİP SAKLANABİLİRİZ..

YAPACAK BAŞKA ŞEY KALMADI...

ÇABUK HER ŞEYİ SANDALLARA YÜKLEYİN VE HAREKETE HAZIR OLUN! BİZE HÜCÜM EDECEKLERMİŞ!..

BRETT..SEN DE ONLARA İLTİHAK ET! PARALARI ALAYIM SİZE VERİŞİRİM..

SİLAH KAÇAKÇILIĞINDAN ÇOK PARA KAZANDIN DEĞİL Mİ?

DUR BAKALIM! ADAMLARIN BİZ OLMADAN DA GİDEBİLİRLER HAREKET TALİMATINI VER VE HADİSE ÇIKARTMA!

NASIL, ÇILDIRDIN MI?!

KISA KES KESTON! BEYNİNİ DAĞITMADAN DEDİĞİMİ YAP!
SİZ HAREKET EDİN! SONRA GELİP BULURUM SİZİ..
BAŞÜSTÜNE ŞEF!.

BRETT DİNLE! BUNDAN BAŞKA PARAM YOK..ÇOK DAHA FAZLASINI KAZANACAĞIM..SENİNLE ANLAŞABİLİRİZ.!
NE TEKLİF EDİYORSUN ALBAYIM!?
BENİ ÖLDÜRMEKTEN VAZ GEÇ! SERVETİMİN YARISINI SANA VEREYİM! TEKLİF ETTİĞİM HAKİKİ BİR SERVETTİR..
TAM BİR İŞ ADAMISIN! FAKAT TEKLİFİN BENİ ALAKADAR ETMEZ ZİRA..

BEN BRETT DEĞİLİM! TOM BRAKS'IM!.
TOM BRAKS SEN?!
BRETT İKİ ARKADAŞI İLE BİRLİKTE KODESİ BOYLADI! TEKSAS POLİSİNİN DE BATAKLIKTA PUSU KURDUĞUNDAN ADAMLARININ HABERİ YOK..

BİR KAÇ SAAT SONRA BATAKLIKTA..
O o o
HAZIR MISINIZ? GELİYORLAR..

AH! AĞAÇ ÖNÜMÜZE DÜŞTÜ ..! DURUN!
DİKKAT!.

SİLAHLARINIZI ATIP TESLİM OLUN.. YOKSA HEPİNİZİ TEMİZLERİZ..

KAFANIZI KULLANIP HADİSE ÇIKARTMAYIN! SİZDEN KALABALIĞIZ..
ATEŞ ETMEYİN,TESLİM OLUYORUZ!
ELLER YUKA..... AAAH!

BU MACERANIN SONU

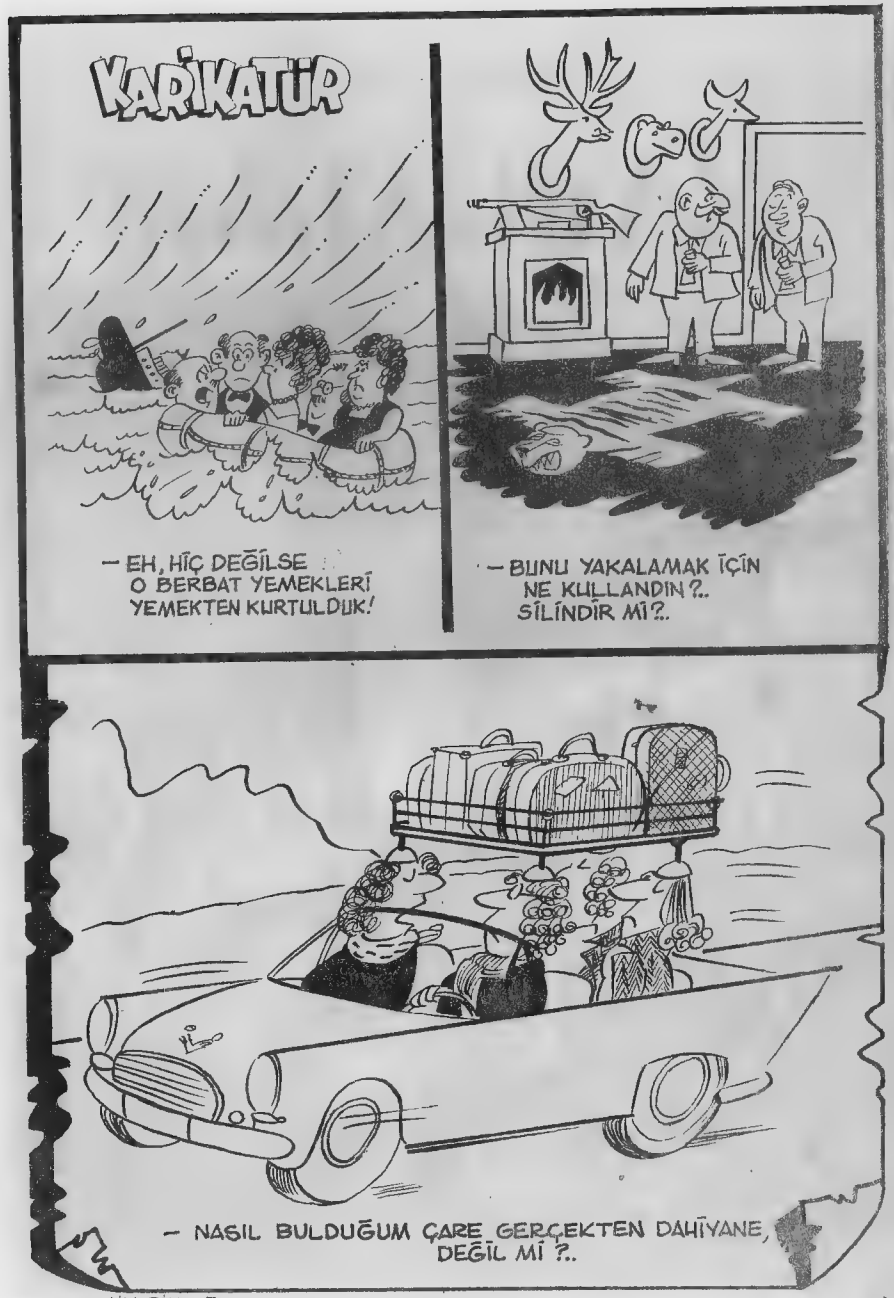

BUCK JOHN

KARGALAR

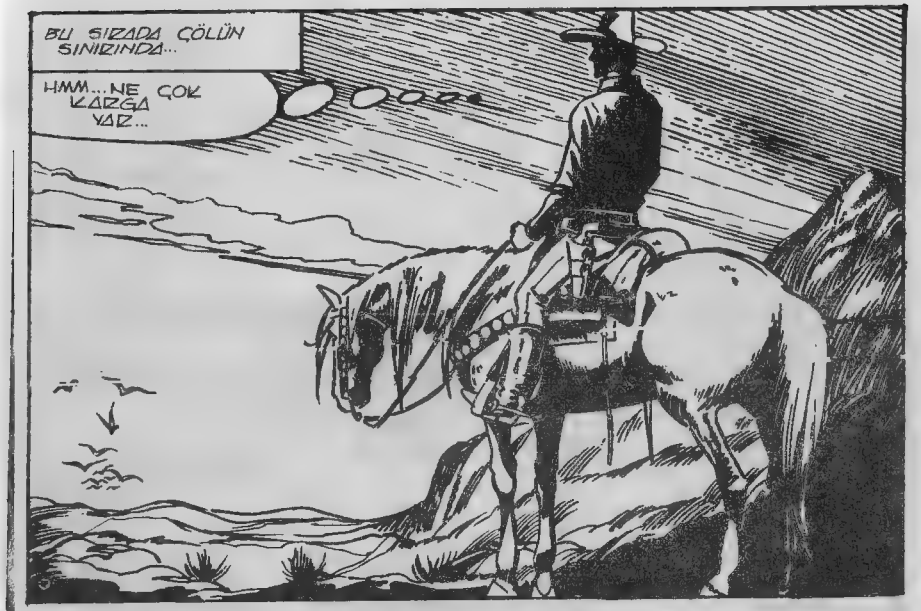
BU SIRADA ÇÖLÜN SINIRINDA...
HMM...NE ÇOK KARGA VAR...

GİDİP BİR BAKALIM, SYLVER..

BUCK JOHN ŞÜPHELENMEKTE HAKLIYDI... KARGALAR BİZİMİ ARDINDAN...

...YARALININ YANINA DOLUŞUYORLARDI...

DEFOLUN LEŞ KARGALARI, DEFOLUN!..

ÜRKEN KARGALAR HEMEN KAÇIŞ-
TILAR..
BU TÜR İŞLER PEK HOŞUMA GİTMİYOR, SWIFT..
PÖH.! DERT ETME.. BİZE İŞ DÜŞMÜYOR.. KARGALAR ADAMIN İCABINA ÇOKTAN BAKMIŞLARDIR..

BAK !..

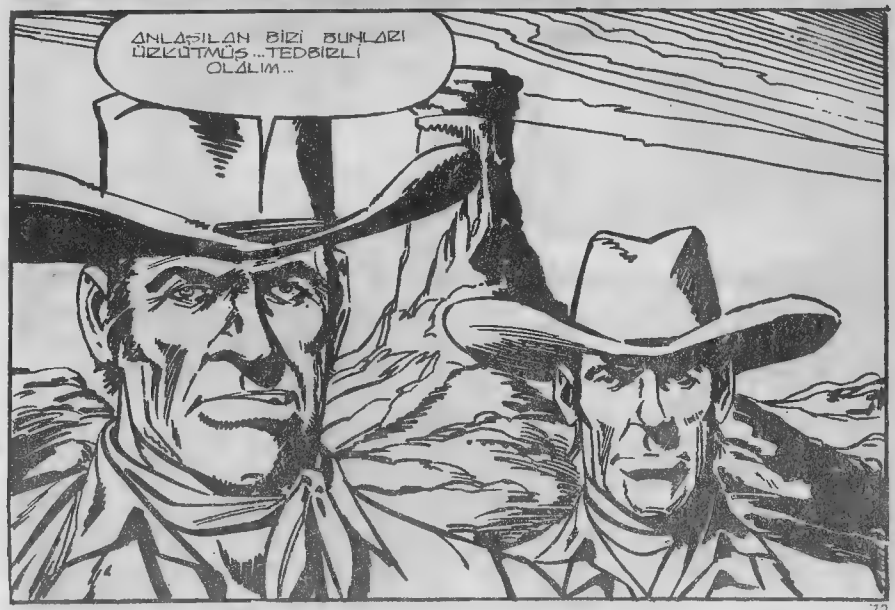
ANLAŞILAN BİZİ BUNLARI ÜRKÜTMÜŞ..TEDBİRLİ OLALIM..

BUCK JOHN ZAVALLI LEMMY MARTİN'İ KAYALARIN ARASINDA GÖLGELİK BİR YERE TAŞIDI..
BENİ VAHŞİCE DÖVDÜLER, ŞERİF..
ÖNCE BİRAZ İÇİN, MARTİN.. OLANLARI SONRA ANLATIRSINIZ..

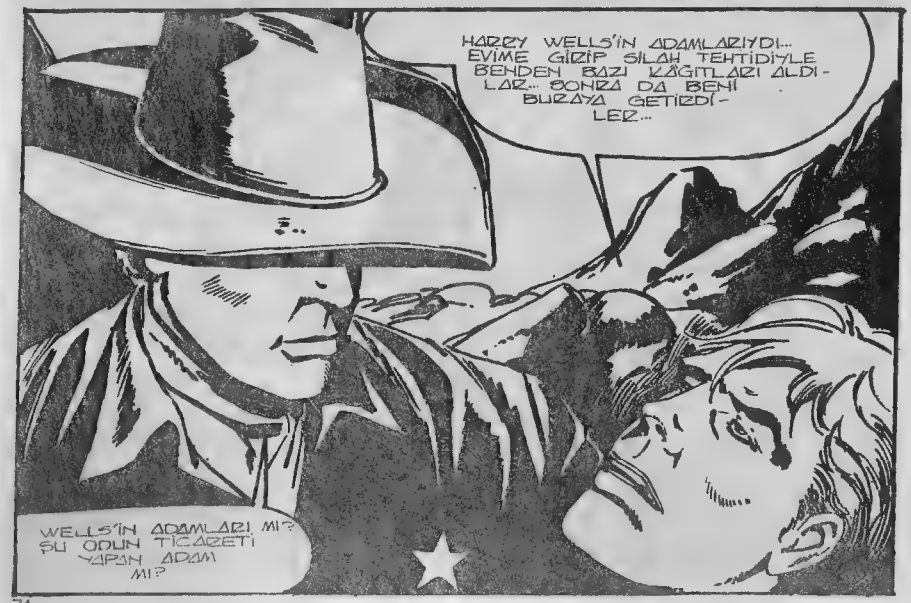
HARRY WELLS'İN ADAMLARIYDI.. EVİME GİZİP SİLAH TEHDİDİYLE BENDEN BAZI KAĞITLARI ALDILAR.. SONRA DA BENİ BURAYA GETİRDİLER..
WELLS'İN ADAMLARI MI? ŞU ODUN TİCARETİ YAPAN ADAM MI?

ŞERİF ONU KURTARDI!
KAHRETSİN! İŞLER KÖTÜYE GİDİYOR..
ŞİMDİ NE YAPACAĞIZ?.
GİDİP WELLS'E HABER VERELİM.. SANIRIM WELLS VAKİT KAYBETMEDEN KİRİŞİ KIRAR..

MADENİNİZLE İLGİLİ KÂĞITLARI MI ÇALDILAR? BİRAZ AÇIKLAR MISINIZ?
BİR YIL KADAR ÖNCE KARIM HASTALANDIĞI ZAMAN WELLS BANKA ALTI BİN DOLAR BORÇ PARA VERMİŞTİ..

BİLDİĞİNİZ GİBİ NAKİT PARAM YOK.. BÜTÜN VARIMI YOĞUMU MADENİME YATIRMIŞTIM.. MADENİN ŞU ANDAKİ DEĞERİ İSE YÜZ BİN DOLARIN ÜZERİNDE..
DEVAM EDİN, MARTİN..

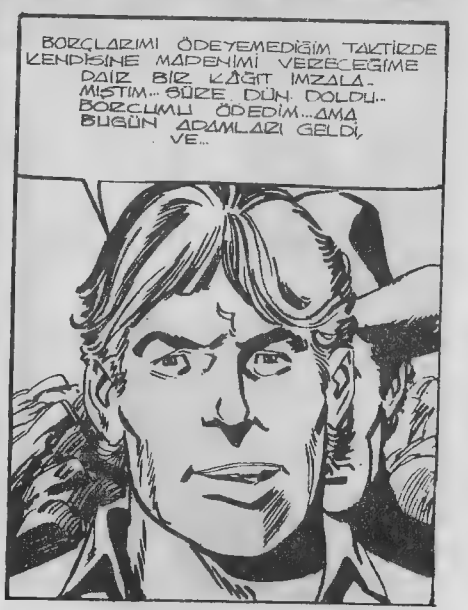
BORÇLARIMI ÖDEYEMEDİĞİM TAKTİRDE KENDİSİNE MADENİMİ VERECEĞİME DAİR BİR KÂĞIT İMZALAMIŞTIM.. SÜRE DÜN DOLDU.. BORCUMU ÖDEDİM.. AMA BUGÜN ADAMLARI GELDİ, VE..

BU SIRADA KASABADA..
ONU BUCK JOHN MU KURTARDI?
EVET, ŞEF.

BURADAN GİTMEM GEREK, ÇOCUKLAR.. ATIMI HAZIRLAYIN..

BUCK JOHN LEMMY MARTİN'İ İHTİYACIR BOB'UN EMİN ELLERİNE TESLİM ETTİKTEN SONRA HARRY WELLS'İN BÜROSUNA YÖNELDİ...

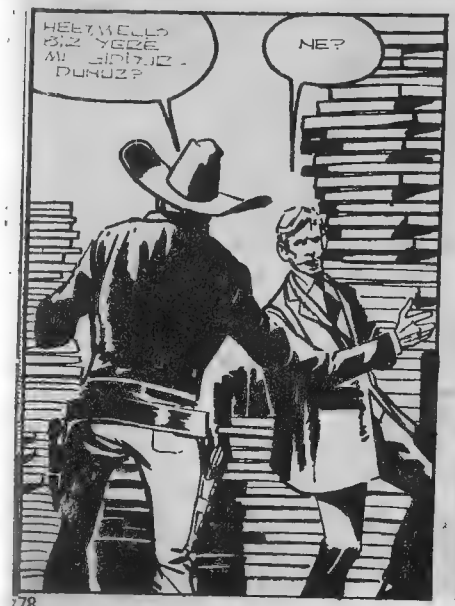
HEEY MELLO BİZ YERDE Mİ GİDİYORUZ DURUYOR?
NE?

ADAMLARINIZIN LEMMY MARTİN'DEN ÇALDIKLARI KÂĞITLARI ALMAYA GELDİM...
KÂĞITLAR MI? MARTİN DEDİ Mİ? SÖYLEDİKLERİNİZİ PEK ANLAYAMADIM...

BENİ SİZE HATIRLATMAYA MECBUR ETMEYİN...
ATINIZ HAZIR... OHHH...

PATRONUNUN TEHLİKEDE OLDUĞUNU GÖREN BLOOD HEMEN SİLAHINI ÇEKTİ...

AHHHH!...

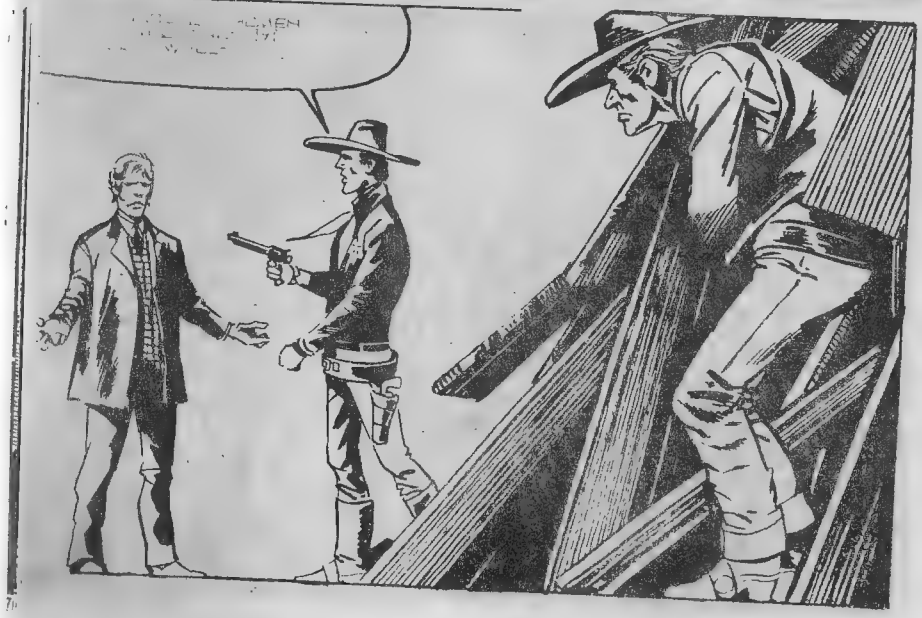

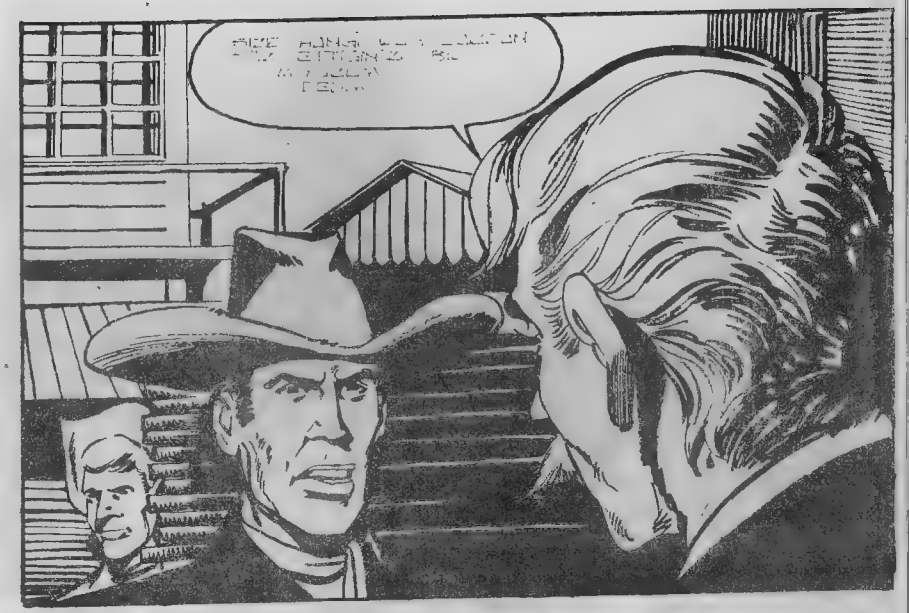

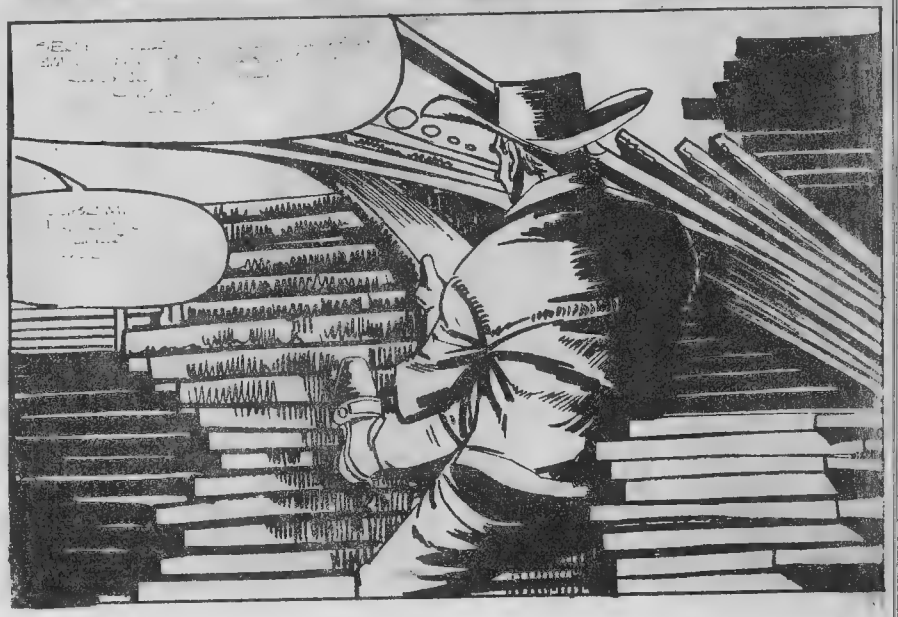

İKİ HAYDUTTUN SİLAHINA HEDEF OLAN BUCK JOHN TAHTALARIN ARASINA SÜZÜLEREK KAYBOLDU...

SİZ ONUNLA İLGİLENİN BEN GİDİP SİLAHIMI ALAYIM..

ONLARI ARKADAN BASTIRACAĞIM...
OOOO

HARRY WELLS ÇEKMECESİNDEN HEM SİLAHINI HEM DE LEMMY MARTİNDEN ÇALDIĞI KAĞITLARI ALDI..

GALİBA İŞİ BİTİK... ARTIK ATEŞ ETMİYOR...
ONDAN KURTULMAYI BAŞARDIK..

HEMEN SEVİNMEYİN, ÇOCUKLAR... ATIN SİLAHLARINIZI!
NASIL?
KAHRETSİN!

SİLAH SESLERİNE KOŞAN İHTİYAR BOB DA ORAYA GELMİŞTİ..
NE OLUYOR BURADA? WELLS'İ FIRTINA GİBİ ÇIKARKEN GÖRDÜM...
SEN ŞU İKİSİNİN DÖNÜŞÜNDEN GÖZÜNÜ AYIRMA BOB... BEN WELLS'İN PEŞİNE DÜŞÜYORUM...

BOB HAYDUTLARA KELEPÇE TAKMIŞTI...
DİKKAT ET BOB... İKİSİ DE ÇOK TEHLİKELİ...
SEN MERAK ETME... HİÇBİR YERE KAÇAMAZLAR...

HARRY WELLS BUCK JOHN TARAFINDAN İZLENDİĞİNİ FARKETMİŞTİ...
O İKİ APTAL BİR TEK KİŞİYLE BAŞA ÇIKAMADI!

ATI ÇOK HIZLI... MESAFEYİ GİTGİDE KAPATIYOR...
MADENİN TRENİ... BULUNMAZ FIRSAT...
NAMUSSUZ! NİYETİ TRENE ATLAMAK!

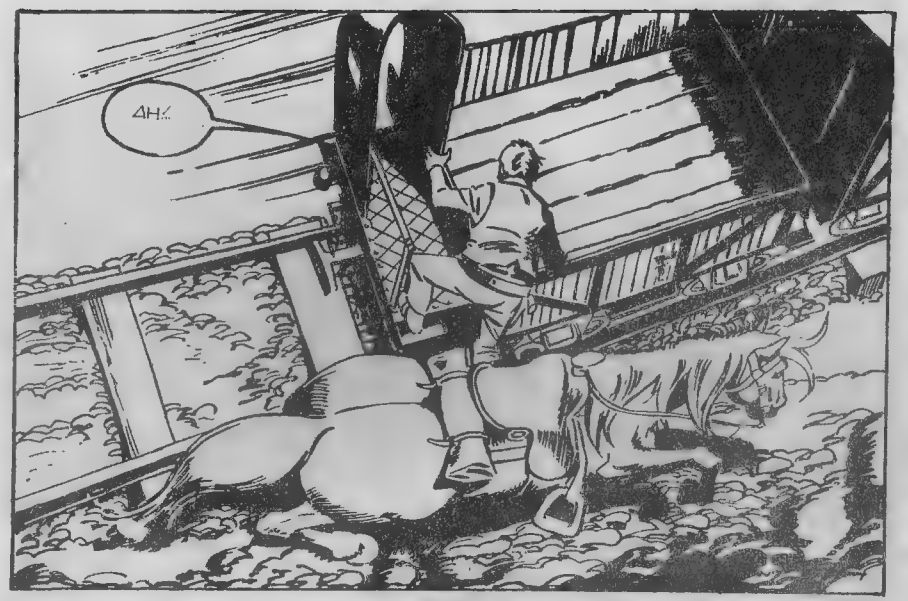
AH!

HIZLAN, SYLVER! YAKALAYALIM ONU!

HARRY WELLS LOKOMOTİFE ATLAMIŞTI...
SÖYLEDİKLERİMİ YAPIN YOKSA YAKARIM.! HAYDI, ÇABUK.!
9999
BUCK JOHN'DA TRENE YETİŞMİŞTİ...

HAYDİ, DAHA ÇABUK.!
AZAMİ SÜRATTEYİZ.. VAGONLAR YÜK DOLU..
İLİNİZ DE ŞÖYLE GELİN, SAKIN BİR APTALLIK YAPMAYIN.!

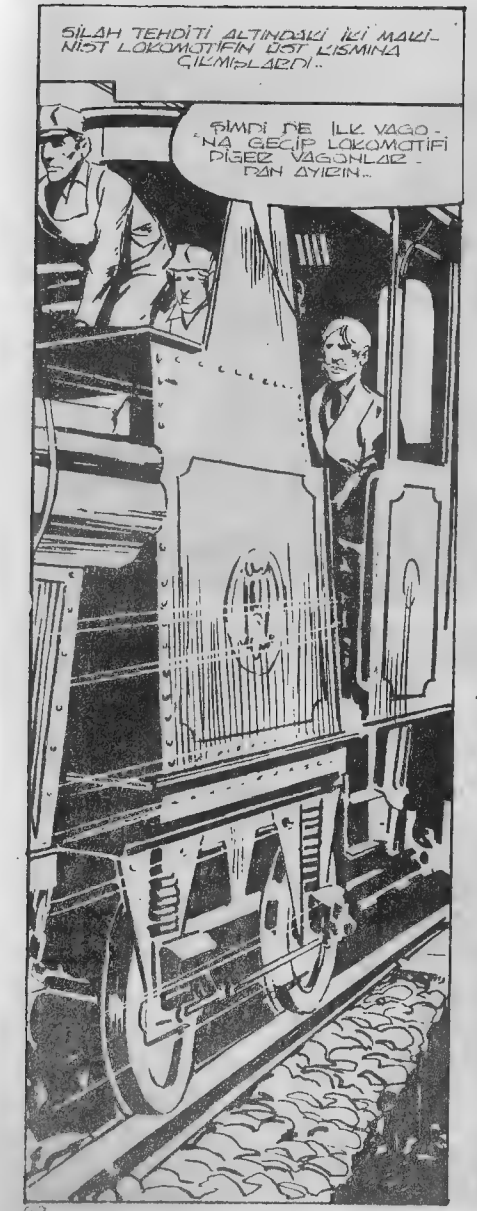
SİLAH TEHDİTİ ALTINDAKİ İKİ MAKİNİST LOKOMOTİFİN ÖN KISMINA GİLMİŞLERDİ..
ŞİMDİ DE İLK VAGONA GEÇİP LOKOMOTİFİ DİĞER VAGONLARDAN AYIRIN..

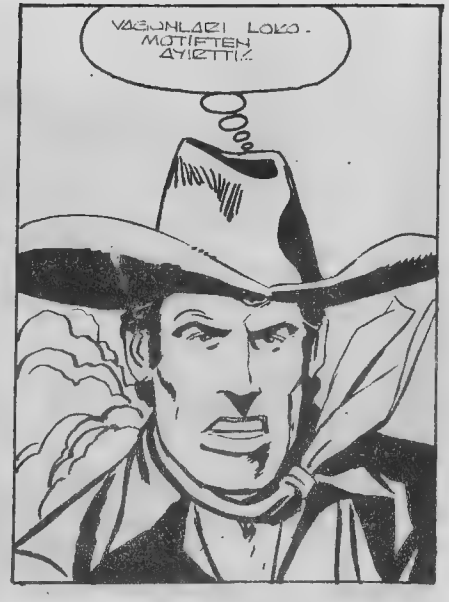
VAGONLARI LOKOMOTİFTEN AYIRTTIK..

BU DELİ KENDİ CANINA KIYACAK, ŞEDİ ÇOK HIZLI GİDİYOR, YOLDA TAMİRAT VAR!

ÇARESİZ KALAN BUCK JOHN VAGONLARINDAN AYRILAN LOKOMOTİFİN SON HIZLA UZAKLAŞMASINA SEYİRCİ KALDI...
UF!.MADENE GİDEN DEMİRYOLU ON MİLDEN FAZLA ÇEKER, ARTIK BUCK JOHN BENİ İZLEYEMEZ.. BİZKAÇ DAKİKA DAHA İNAT EDECEK OLSA DAHİ SONUN DA ATI PES EDECEKTİR..

DEMİRYOLUNU ONARAN İŞÇİLER SON HIZLA ÜZERLERİNE GELEN LOKOMOTİFİ DEHŞETLE FARKETTİLER...
DİKKAT! HERKES UZAKLAŞSIN!

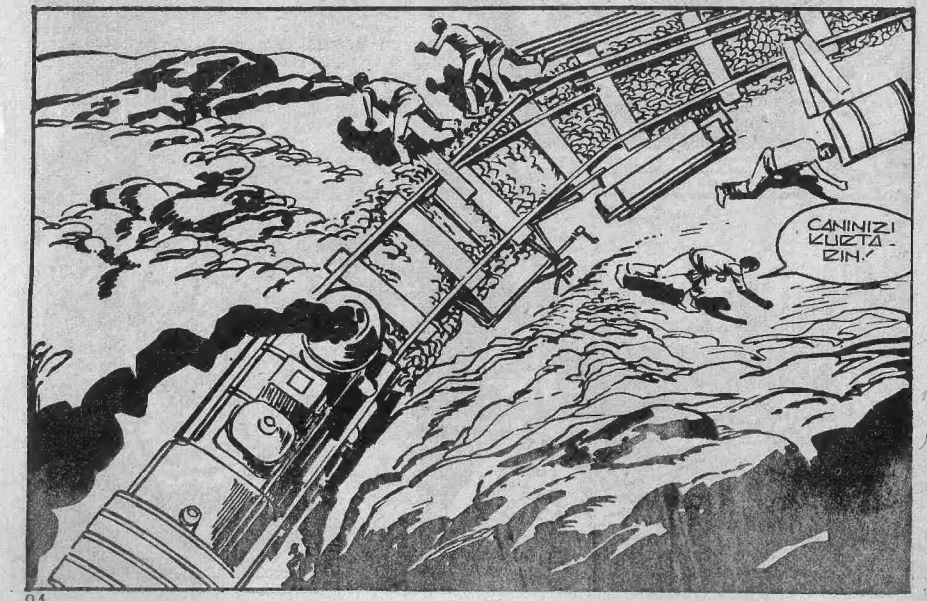
CANINIZI KURTARIN!

KİM BU DELİ?
HER KİMSE DAYDAN ÇIKACAK!

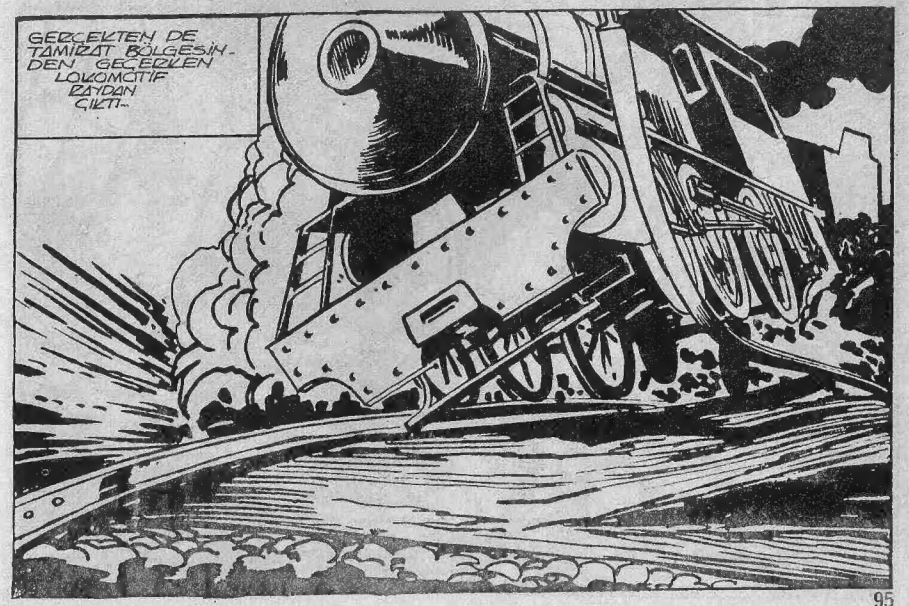
GERÇEKTEN DE TAMİRAT BÖLGESİNDEN GEÇERKEN LOKOMOTİF DAYDAN ÇIKTI..

AHHHH!...

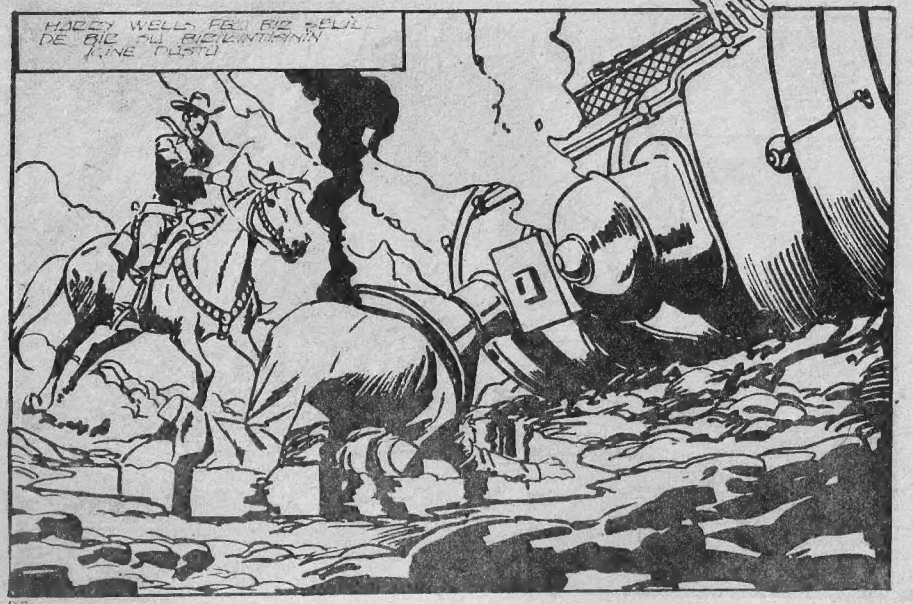
HARRY WELLS FEU BIR ŞELİL DE BIR SU BIRİKİNTİSİNİN İÇİNE DÜŞTÜ

İŞTE LEMMY MARTİN'İN KÂĞITLARI... BU ŞAKA SİZE PAHALIYA MAL OLACAK, WELLS...
BU MACERANIN SONU

KARİKATÜR

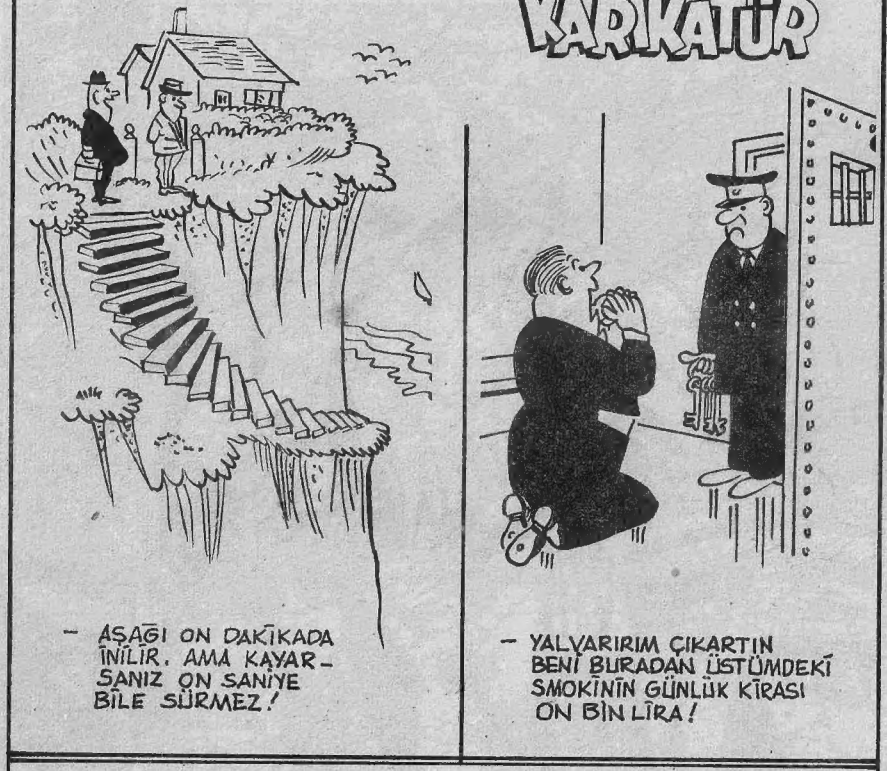

İki resim arasındaki yedi ortak yan nedir?

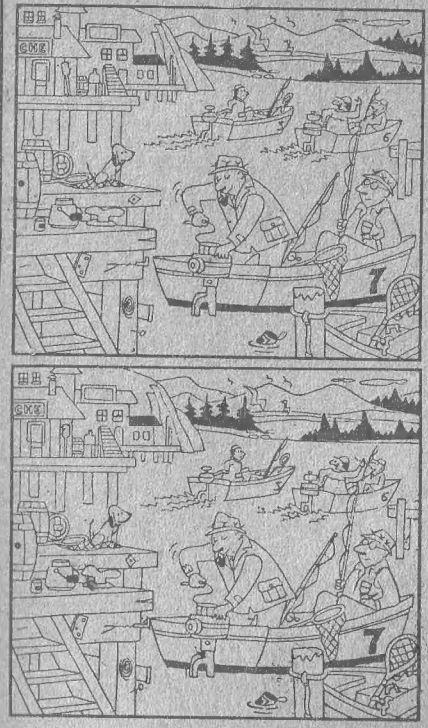

İki resim arasındaki 20 fark bulunmuştur?

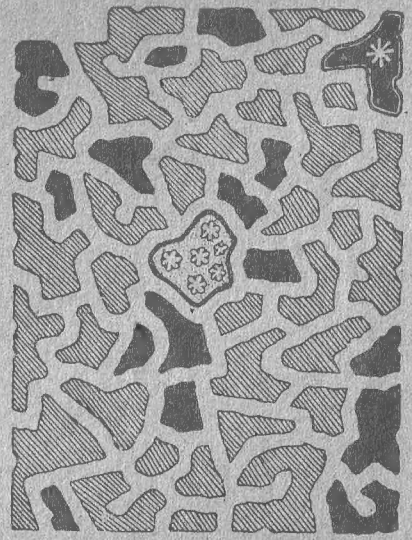

Sağ köşedeki adadan yola çıkıp ortadaki hazine adasına varmalısınız. Ama bir şartımız var... Yalnızca aynı renk adaların arasından geçeceksiniz!

ZAGOR
TAY YAYINLARI
YILLARDIR SİZİNLE BİRLİKTE YAŞAYAN KAHRAMAN
ZAGOR